

**Wir begrüßen Sie herzlich**

zur Lexware vor Ort Informationsveranstaltung 2011



# Die ProLogica Gesellschaft für DV-Beratung und Informationsmanagement mbH

Systemhaus für kleine und mittelständige Unternehmen und Unternehmer

Lexware Partner seit der ersten Stunde

Suchen Sie was  
Bestimmtes

[www.prologica.com](http://www.prologica.com)



Geprüft in den Programmmodulen  
Lexware buchhalter pro  
Lexware lohn+gehalt pro  
Lexware warenwirtschaft pro



## Unsere Schwerpunkte bei Lexware-Produkten:

- Individuelle Einrichtung Ihrer Arbeitsumgebung (Netzwerk, Drucker, Datensicherung, Banking, Dakota, Fernzugriff)
- Formularanpassung
- Einführung und Schulung Lexware Programme -> Januar Schulung!
- Neu ! Wir sind Anerkannter Haufe Partner
  - Fordern Sie Ihren kostenlosen Testzugang!

Bei uns **FINDEN** Sie mehr, als Sie suchen.



Geprüft in den Programmmodulen  
Lexware buchhalter pro  
Lexware lohn+gehalt pro  
Lexware warenwirtschaft pro



„Mit uns können Sie immer rechnen!“

## Das erwartet Sie heute:

Neuerungen in 2012 – garantiert gesetzlich aktuell!

- › Lexware buchhalter 2012
- › Lexware anlagenverwaltung 2012
- › Lexware fehlzeiten 2012
- › Lexware reisekosten 2012
- › Lexware warenwirtschaft 2012
- › Lexware faktura+auftrag 2012
- › Lexware lohn+gehalt 2012



Geprüft in den Programmmodulen  
Lexware buchhalter pro  
Lexware lohn+gehalt pro  
Lexware warenwirtschaft pro



# Was ist neu in den Lexware Rechnungswesenprodukten 2012



Weiter geht's – mit den  
**Lexware Rechnungswesenprodukten 2012**

- › **Lexware buchhalter 2012 | plus | pro | premium**
- › **Lexware anlagenverwaltung pro 2012**

## Lexware Rechnungswesenprodukte 2012

### **Gesetzliche Änderungen, die für Sie wichtig sind**

- › Jährliche Aktualisierung der steuerlichen Formulare
- › Neue Elster-Pflicht (elektronische Übermittlung steuerlicher Daten) für die Umsatzsteuer-Jahreserklärung
- › Neue Elster-Pflicht für Einnahmen-Überschuss-Rechner
- › Neue Elster-Pflicht für bilanzierende Unternehmen (E-Bilanz)



## Was ist neu bei Lexware buchhalter 2012



## Gesetzlich aktuell

### Lexware buchhalter 2012

#### Neue Formulare:

- › Dauerfristverlängerung 2012 (jetzt auch schon ab Standard-Version)
- › Umsatzsteuer-Voranmeldung 2012
  - Bereits in den Versionen 2012 enthalten
- › Umsatzsteuer-Jahreserklärung 2011
- › Zusammenfassende Meldung 2012
- › Amtliche Formulare für die EÜR inkl. Anlage SZE und AVEÜR (Schuldzinsen und Anlagevermögen)
  - Auslieferung mit der kostenfreien Aktualisierung

## Gesetzlich aktuell

### Lexware buchhalter 2012

#### Neue ELSTER-Pflichten:

- › Umsatzsteuer-Jahreserklärung
- › Einnahmen-Überschuss-Rechner

ELSTER-Pflicht Anlage EÜR und weitere Anlagen

Umsatz größer als 17.500 EUR

- Das können Sie ab der Aktualisierung elstern
- Sie bekommen eine Elster-Zentrale und Elster-Historie (ab pro-Version)

## Gesetzlich aktuell

### Lexware buchhalter 2012

Status	Firma	Steuerart	Zeitraum	Benutzer	erstellt/versende...	Aktionen
<input checked="" type="checkbox"/> Zum Versenden bereit	Musterfirma	Umsatzsteuervoranmeldung	Januar 2010	Supervisor	21.10.2011 10:15:18	<a href="#">Vorschau</a>
<input checked="" type="checkbox"/> Zum Versenden bereit	Musterfirma	Umsatzsteuervoranmeldung	Februar 2010	Supervisor	21.10.2011 10:16:02	<a href="#">Vorschau</a>
<input checked="" type="checkbox"/> Zum Versenden bereit	Musterfirma	Umsatzsteuervoranmeldung	März 2010	Supervisor	21.10.2011 10:16:25	<a href="#">Vorschau</a>
<input checked="" type="checkbox"/> Zum Versenden bereit	Musterfirma	Dauerfristverlängerung	2010	Supervisor	21.10.2011 10:16:58	<a href="#">Vorschau</a>

→ Sie bekommen eine ELSTER-Zentrale mit Historie (ab pro Version)

## Gesetzlich aktuell

Lexware buchhalter 2012

### Neue ELSTER-Pflicht für bilanzierende Unternehmen (E-Bilanz)

›Übermittlungspflicht trifft Einzelunternehmen, Personengesellschaften und Kapitalgesellschaften gleichermaßen

›Zu übermitteln sind:

- Einheitsbilanz
- Handelsbilanz plus steuerliche Überleitungsrechnung
- Steuerbilanz
- Plus Gewinn- und Verlustrechnung

→ Beginn ab 2012 (Nichtbeanstandungsregelung für 2012)

# E-Bilanz Check – mit Lexware gut vorbereitet!

Lexware buchhalter 2012

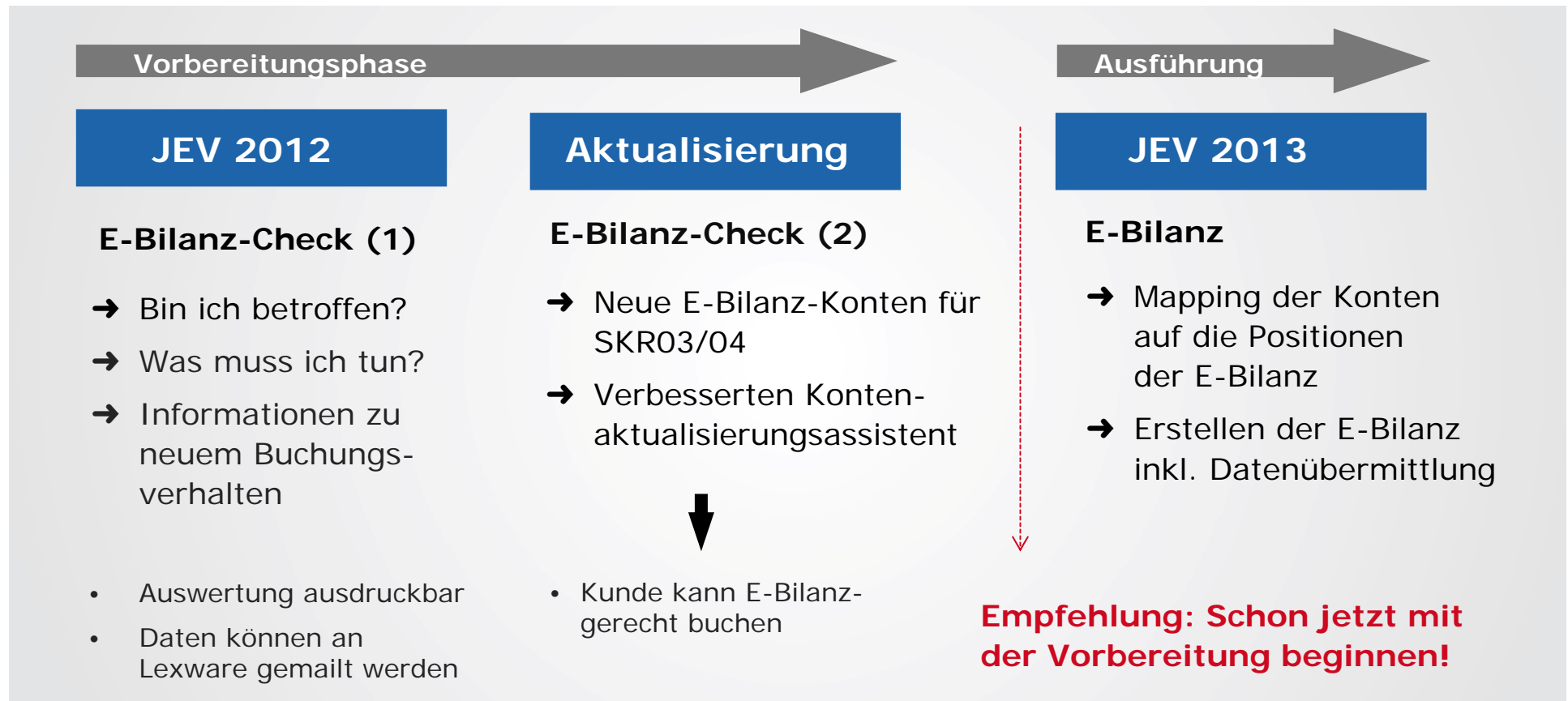

## E-Bilanz Check – mit Lexware gut vorbereitet!

Lexware buchhalter 2012

E-Bilanz Check

1 Willkommen

2 Interview

3 Auswertung

4 Wichtige Infos

5 Zusammenfassung

### Interview

Durch die Beantwortung weniger Fragen, klären wir ob die E-Bilanz auch Sie betrifft.

Interview: Frage 1 von 4

#### Erstellung der Bilanz

Wer erstellt bei Ihnen die Bilanz?

Ich erstelle die Bilanz selbst.

Ich lasse die Bilanz von einem Steuerberater erstellen.

Hilfe

< Zurück

Weiter >

Abbrechen

# E-Bilanz Check – mit Lexware gut vorbereitet!

Lexware buchhalter 2012

E-Bilanz Check

1 Willkommen

2 Interview

3 Auswertung

4 Wichtige Infos

5 Zusammenfassung

### Interview

Durch die Beantwortung weniger Fragen, klären wir ob die E-Bilanz auch Sie betrifft.

Interview: Frage 4 von 4

#### Konten

Haben Sie in Ihrer Buchhaltung folgende Sachverhalte?

- Beteiligungen
- Sonstige betrieblichen Aufwendungen
- Verbindlichkeiten gegenüber Gesellschaftern
- Sonstige betriebliche Erträge
- Abschreibungen auf Finanzanlagen

Hilfe < Zurück Weiter > Abbrechen

# E-Bilanz Check – mit Lexware gut vorbereitet!

Lexware buchhalter 2012

The screenshot shows the 'E-Bilanz Check' application window. On the left is a vertical navigation menu with five steps: 1. Willkommen, 2. Interview, 3. Auswertung (highlighted in orange), 4. Wichtige Infos, and 5. Zusammenfassung. The main content area is titled 'Auswertung' and contains the following text:

**Auswertung**  
Die Auswertung der Fragen, hat folgende Auswertung für Sie ergeben.

---

Auswertung: Seite 1 von 6

Die Beantwortung der Fragen hat für Firma Musterfirma folgendes ergeben:

- Sie verwenden den Standardkontenrahmen SKR-03.
- Sie erstellen eine Bilanz mit Gewinn- und Verlustrechnung.

Das bedeutet:

Für das Wirtschaftsjahr 2012 ist es noch nicht Pflicht, die Bilanz und Gewinn- und Verlustrechnung elektronisch an das Finanzamt übermitteln. Jedoch sollten Sie bereits ab 2012 taxonomiekonform buchen. Um alle Mussfelder und die geforderte Bilanztiefe der Taxonomie abzudecken, müssen Sie teilweise neue oder andere Konten verwenden.

Hierzu müssen Sie Ihren Kontenplan anpassen. Zu diesem Zweck stellen wir Ihnen eine kostenlose Aktualisierung zur Verfügung. Dann erst beginnt die eigentliche Arbeit.

Wichtig: Bitte aktualisieren Sie den Kontenplan erst nach dem Aufspielen der Aktualisierung und warten Sie bis dahin auch mit manuellen Anpassungen!

At the bottom of the window, there is a 'Hilfe' button with a question mark icon, and three navigation buttons: '< Zurück', 'Weiter >', and 'Abbrechen'.

## Was ist neu bei Lexware anlageverwaltung pro 2012



- › Neue Bewertungsmöglichkeiten nach BilMoG (verfügbar ab März 2012)
- › Inkl. handelsrechtliche Berichte
- › Ideale Ergänzung zu Lexware buchhalter 2012 durch nahtlose Integration und Datenübernahme

## Lexware Rechnungswesenprodukte 2012 **Ihre Vorteile im Überblick**

**Sie können Ihren umsatzsteuerlichen ELSTER-Pflichten nachkommen, für die**

- › Umsatzsteuer-Voranmeldung 2012
- › Umsatzsteuer-Jahreserklärung 2011

**EÜR-ler können ihrer einkommensteuerlichen ELSTER-Pflicht nachkommen**

- › Anlage EÜR 2011 inkl. weiterer Anlagen
- › Einfache Lösung, auch wenn man nicht verpflichtet ist per ELSTER zu übertragen

**Bilanzierende Unternehmer bekommen neue E-Bilanz-Konten, können E-Bilanz-gerecht buchen**

**Bestens vorbereitet auf die E-Bilanz**



# Was ist neu in den Lexware Warenwirtschaftsprodukten 2012



Und jetzt – die  
**Lexware Warenwirtschaftsprodukte 2012**

- › **Lexware faktura+auftrag 2012 | plus**
- › **Lexware warenwirtschaft pro 2012 | premium | premium handel**
- › **Lexware handwerk plus 2012 | premium**

## NEU

### Lexware Warenwirtschaftsprodukte 2012



- › Gesetzliche Änderungen
- › Recherche - Optimierte Such-Funktion im Auftragsassistent
- › Anbindung an die „Internetmarke“
- › 3 zusätzliche Freifelder (Auftragsassistent, Kunden, Lieferanten und Artikel)
- › Lex Scout Flexibilisierung
- › Kostenloser Online-Service: Adress-Check plus
- › Anzeige des Lagerorts in Artikelliste (Februar-Aktualisierung)
- › Speicherung des letzten Bearbeiters im Auftragsassistent
- › Lieferanten-Details erweitert um die Kundennummer beim Lieferanten
- › Titel/Titelsummen (nur Lexware handwerk plus)

## Lexware warenwirtschaft 2012

### Gesetzliche Änderungen

› **Betriebsprüferexport 2012** (faktura+auftrag/plus)

→ Anforderung der Finanzämter

Stornierte Belege werden beim Betriebsprüferexport gemäß den Bestimmungen der Finanzämter mit aus-gegeben (faktura+auftrag/plus)

› **Rechnungsausgangsbuch** (alle Produkte)

→ Anforderung der Finanzämter

Im Druck ist eine Combo-Box, die eine Sortierung des Rechnungsausgangsbuches nicht nur nach Datum, sondern auch nach Belegnummern ermöglicht  
(ab Februar-Aktualisierung)



## Lexware warenwirtschaft 2012

### Gesetzliche Änderungen

- › **USt.-IDNr.-Prüfung 2012** (alle Produkte)  
In den Versionen 2012 enthalten
- › **eRechnung 2012** (alle Produkte)  
Elektronische Rechnungen weiterhin garantiert  
rechtssicher durch qualifizierte digitale Signatur  
Neue Freisignaturen für 2012 (150,300,500)



# Die wichtigsten Neuerungen in Lexware warenwirtschaft 2012

## Internetmarke

- › Der neue webbasierte und moderne Frankierservice der Deutschen Post AG
- › Ersatz für den Frankierservice STAMPIT, der zum 01.10.2011 deaktiviert wurde.
- › Funktionalität ist analog STAMPIT aufgebaut
- › Bestehende Portokassen können übertragen werden
- › Einsetzbar für alle Auftragsarten (z.B.: Angebote, Rechnungen und Auftragsbestätigungen)

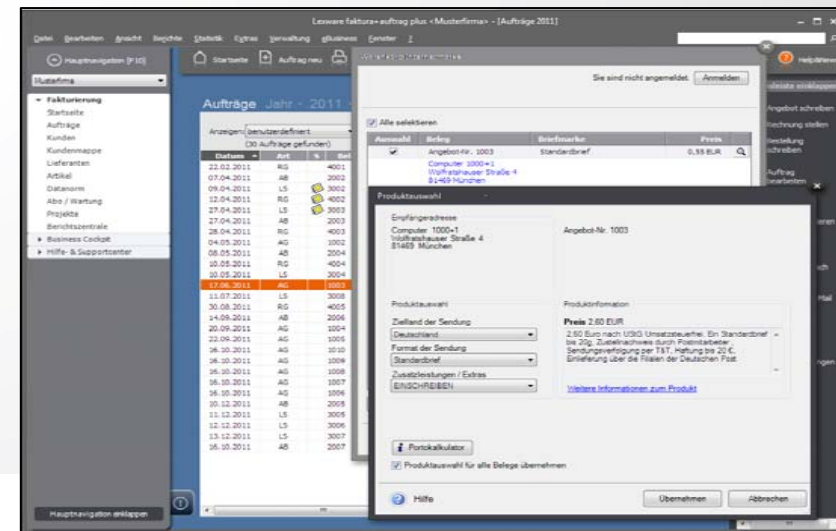
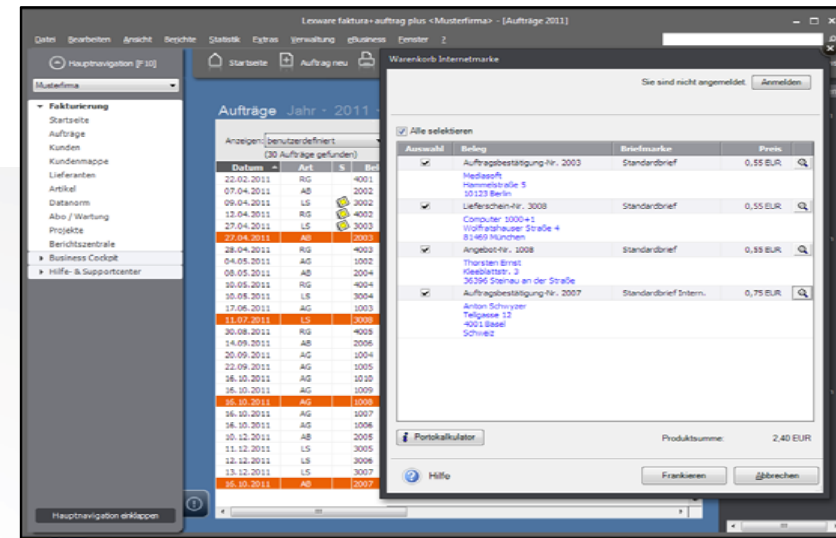

# Die wichtigsten Neuerungen in Lexware warenwirtschaft 2012

## Zusätzliche Freifelder

- › 3 neue Freifelder in den Programmbereichen Auftragsassistent, Kunden, Lieferanten und Artikel
- **jetzt insges. 6 Freifelder verfügbar**
- › **Vielfacher Kundenwunsch:** Höhere Flexibilität, um die innerhalb der Firma benötigten Daten und Informationen besser im Programm abzubilden, weiterzuverarbeiten und in die Dokumente zu integrieren.
- **In pro/premium Versionen erst ab der Februar-Aktualisierung verfügbar**

**Auftragsbearbeitung**

Anschrift | Positionen | Gesamtbetrag | Info |

Auftragsart: Rechnung

Kd-Nr., Matchcode: 10004 Blue Moon

Anrede: Firma

Firma: Blue Moon

Name, Vorname:

Zusatz: Computer & Zubehör

Ansprechpartner: Herrn Mayr

Straße: Salamanderweg 1

PLZ, Ort: 70499 Stuttgart

Land:

RG-Datum: 17.10.2011

RG-Nr.: 4007

Lieferdatum: 30.08.2011

Bearbeiter: Frau Simon

Bestellnummer:

Preisgruppe bei Stammtiteln: Preisgruppe 1

Währung: EUR

Projektnummer:

Wiedervorlage

Auftragsbeschreibung:  
Vielen Dank für Ihren Auftrag.

Freifeld 1:  Freifeld 2:  Freifeld 3:   
 Freifeld 4:  Freifeld 5:  Freifeld 6:

**Kunde bearbeiten**

Rechnungsanschrift

Lieferanschrift

Rechnungsstellung

Kundenpreislite

Zahlungskonditionen

Bankverbindung

**Bemerkung**

Umsätze

**Bemerkung**  
Die Bemerkung, die Freifelder und das Memo bieten den Raum für weitere Informationen.

Adresse: Mediasoft, Hämmerstraße 5, 10123 Berlin

Kundennummer: 10006

Debitorenkonto: 10701

Bemerkung:

BDSG Einverständniserklärung: keine Info, 12.09.2011

Herkunft der Kundendaten:

Freifeld 1:   
 Freifeld 2:   
 Freifeld 3:   
 Freifeld 4:   
 Freifeld 5:   
 Freifeld 6:

Memo:

Hilfe < Zurück Weiter > Speichern Abbrechen

# Die wichtigsten Neuerungen in Lexware warenwirtschaft 2012

## Adress-Check plus kostenlos

- › Professioneller Online-Abgleich von Adressdaten wie z.B. Telefonnummern von Ansprechpartnern, etc. - bisher ein kostenpflichtiger Service

→ **jetzt in die aktuellen Versionen integriert**

- › Komplementär zum bereits kostenlosen Service „Adress-Check basic“
- › Direkte Übernahme der gefundenen Daten in die Kundenstammdaten möglich

Adresse prüfen

### Adress-Check Basic

Prüft die postalische Korrektheit einer Adresse.

Aktuelle Daten			
Straße:	Schwarzwaldstr.	Schwarzwaldstr.	Schwarzwaldstr.
Nummer:			
PLZ:	79102	79102	79102
Ort:	Freiburg	Freiburg im Breisgau	Freiburg im Breisgau
Ortsteil:	Waldsee	Wiehre	Oberau

### Adress-Check Plus

Prüft, ob Namen und Telefonnummern zu den Adressdaten gefunden werden.

Aktuelle Daten			
Firma:			
Name:		<input checked="" type="checkbox"/> Tischler	
Vorname:		<input checked="" type="checkbox"/> Erka	
Straße:	Schwarzwaldstr.	Schwarzwaldstr.	
Nummer:	2		
Telefon 1:	10049 761 75937 (Festn...)		
Telefon 2:	Keine Auswahl		
Telefax:	Keine Auswahl		

Ausführliche Informationen [zum Service](#)

Hilfe Übernehmen Abbrechen

Adresse prüfen

### Adress-Check Basic

Prüft die postalische Korrektheit einer Adresse.

Aktuelle Daten			
Straße:	Schwarzwaldstr.	Schwarzwaldstr.	Schwarzwaldstr.
Nummer:			
PLZ:	79102	79102	79102
Ort:	Freiburg	Freiburg im Breisgau	Freiburg im Breisgau
Ortsteil:	Waldsee	Wiehre	Oberau

### Adress-Check Plus

Prüft, ob Namen und Telefonnummern zu den Adressdaten gefunden werden.

Aktuelle Daten			
Firma:			<input checked="" type="checkbox"/> Gruber
Name:		<input type="checkbox"/> Lorber-Raka	<input type="checkbox"/> Gruber
Vorname:		<input type="checkbox"/> Petra	<input type="checkbox"/> Hans und Cornelia
Straße:	Schwarzwaldstr.	Schwarzwaldstr.	Schwarzwaldstr.
Nummer:	14	161	161
Telefon 1:	Keine Auswahl	Keine Auswahl	Keine Auswahl
Telefon 2:	Keine Auswahl	Keine Auswahl	Keine Auswahl
Telefax:	Keine Auswahl	Keine Auswahl	Keine Auswahl

Ausführliche Informationen [zum Service](#)

Hilfe Übernehmen Abbrechen

# Die wichtigsten Neuerungen in Lexware warenwirtschaft 2012

## Lex-Scout Flexibilisierung

- › Lexware-Scout kann jetzt bei Bedarf vom Anwender deaktiviert werden
- › Verbesserte Programmpformance insbesondere bei großen Datenmengen
- › (Re-)Aktivierung kann jederzeit bei Bedarf erfolgen

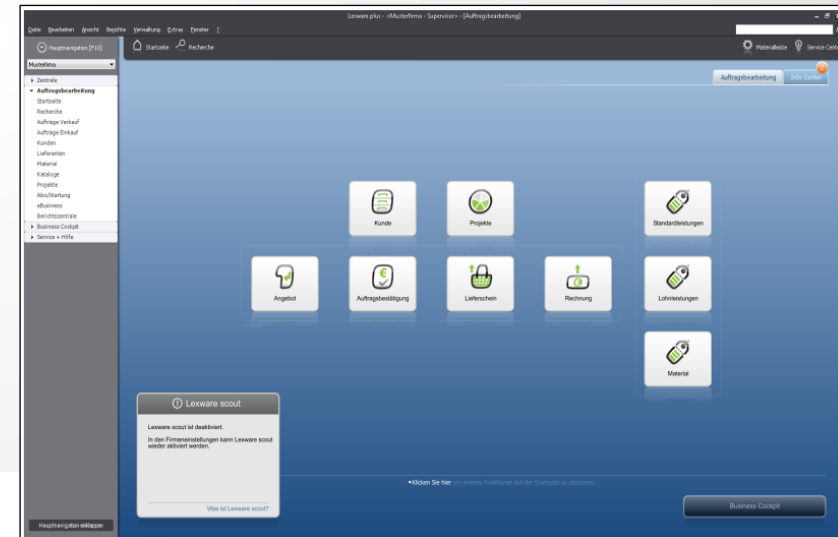
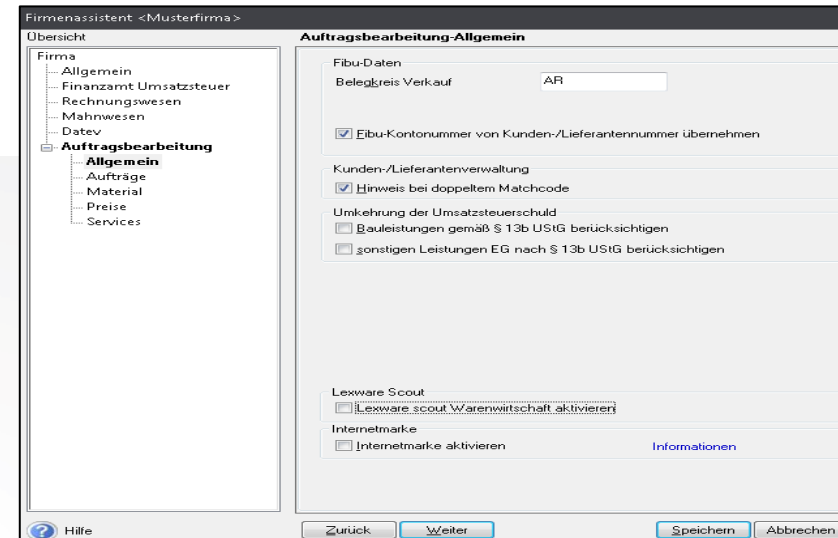

# Die wichtigsten Neuerungen in Lexware warenwirtschaft 2012

## Optimierte Suche

Auf vielfachen Kundenwunsch wurde die Suchfunktion deutlich verbessert!

- › Im Auftragsassistent (Schritt 1) wird In den Feldern „Firma“, „Name“, „Vorname“ und „Zusatz“ eine Auto-Vervollständigung der Eingabemaske angeboten (Felder sind im Auftragsassistent gelb hinterlegt).

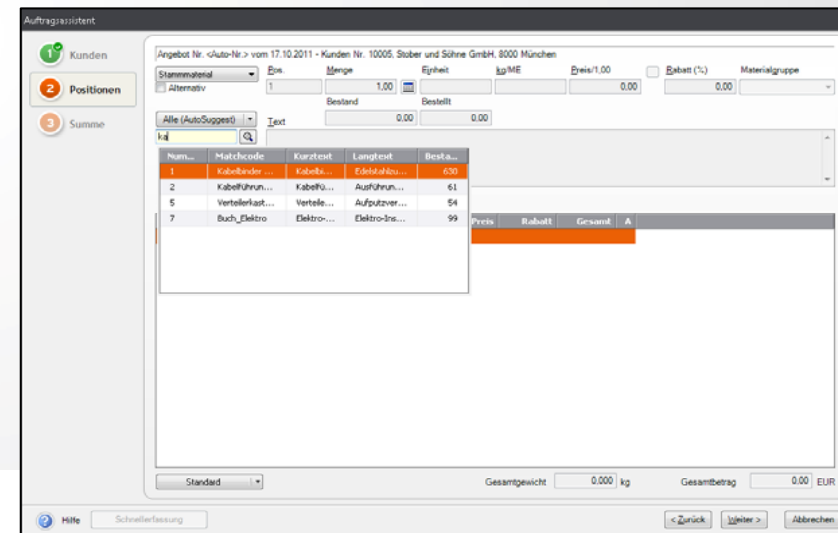
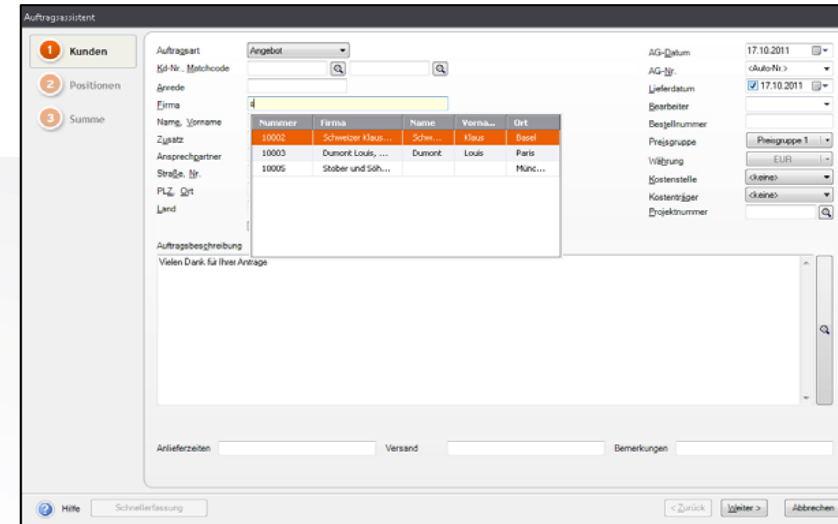

# Die wichtigsten Neuerungen in Lexware warenwirtschaft 2012

## Optimierte Suche

- › Auch bei den Positionen (Schritt 2) ist diese Funktionalität gegeben (Artikel, Kurztext...)
- › Einfache und schnelle Übernahme von Kunden-/Lieferantendaten und Artikeln in die Eingabefelder

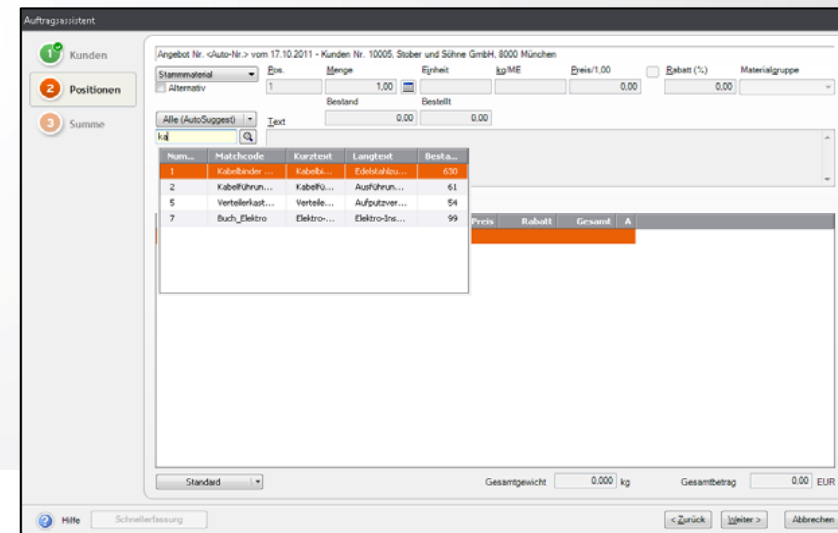
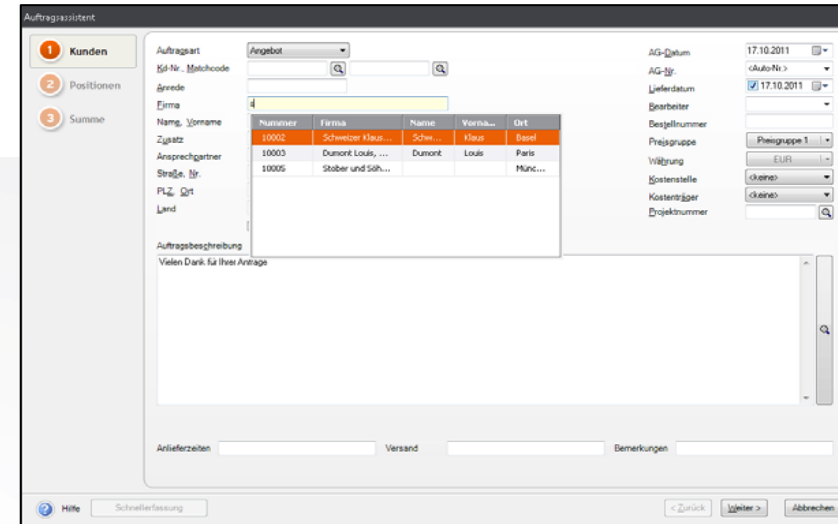

# Die wichtigsten Neuerungen in Lexware warenwirtschaft 2012

## Recherche

- › Neue Funktionalität!
- › Die für den täglichen Betrieb relevanten Bereiche werden schnell durchsucht
- › Suchergebnisse werden auf einen Blick in einer separaten Übersicht dargestellt
- › Einschränkbar auf einzelne Bereiche wie z.B. Kunden oder Artikel

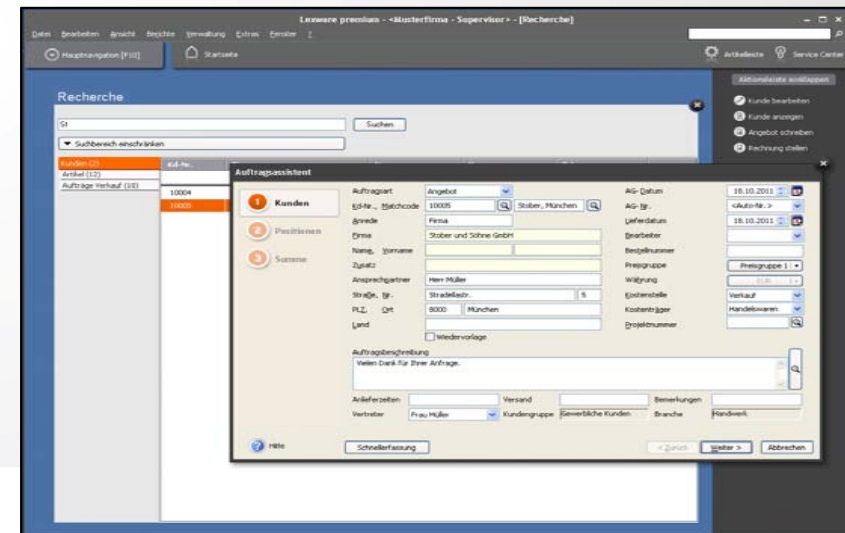
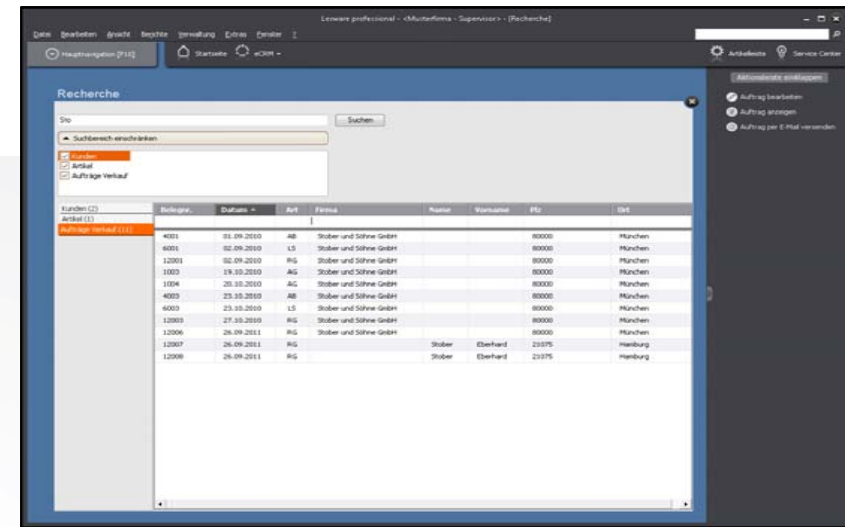

# Die wichtigsten Neuerungen in Lexware warenwirtschaft 2012

## Recherche

- › Möglichkeit auf Knopfdruck Folgeaktionen mit den Ergebnissen durchzuführen (z.B. neuen Auftrag erfassen, Kundendaten bearbeiten, Auftrag per E-Mail versenden...)
- › Einfache und intuitive Bedienung
- › Benutzerfreundliche Sortierfunktion

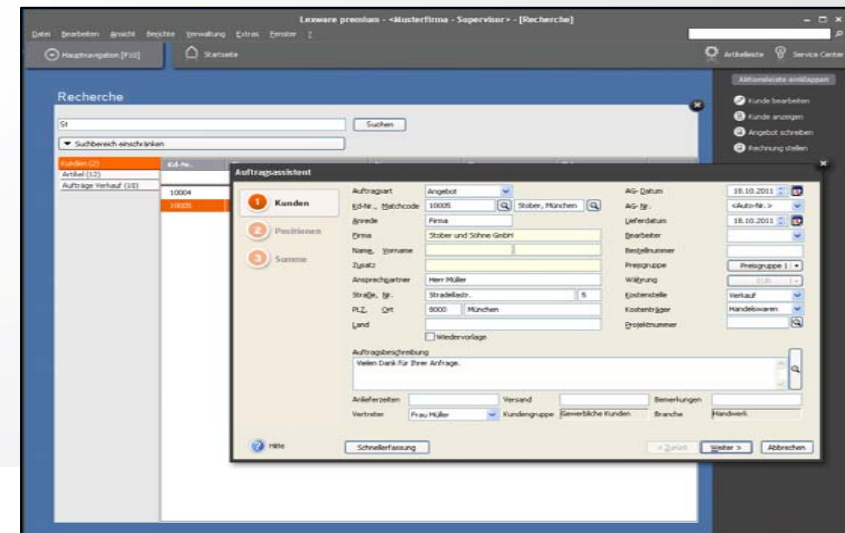
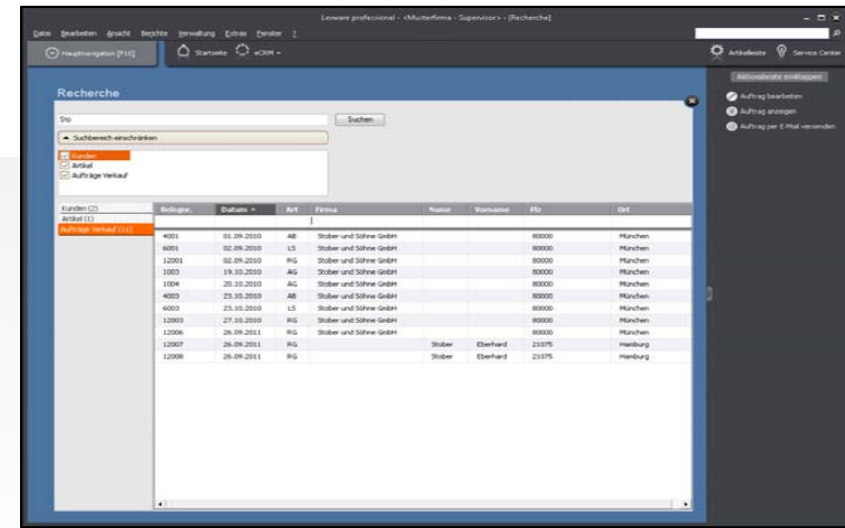

## Die wichtigsten Neuerungen im Überblick in Lexware warenwirtschaft 2012

Feature	faktura+ auftrag (plus)	warenwirtschaft pro/premium (handel)	handwerk plus	handwerk premium
Recherche		X	X	X
Optimierte Suche (Auto-Suggest-Funktion)		X	X	X
Internetmarke	X	X	X	X
Zusätzliche Freifelder	X	X*	X*	X*
Flexibler Lexware-Scout	X	X	X	X
Adress-Check plus kostenlos	X	X	X	X
Titel und Titelsummen			X	

\* verfügbar ab Februar-Aktualisierung 2012

## Ihre Vorteile noch einmal zusammengefasst

### Lexware Warenwirtschaftsprodukte 2012

#### **Schneller, komfortabler, besser!**

#### **Die optimierte Suchfunktion im Auftragsassistent**

- › Schnell, einfach und intuitiv! Spart Nerven und Zeit in der Auftragserfassung!

#### **Wenn Sie wüssten, was Sie wissen ...**

- › Durch die Recherche werden Informationen jetzt schnell und einfach zugänglich, können gefiltert und für Folgeaktionen verwendet werden!
- › Kein umständliches Suchen wenn nicht alle Details von Kunden oder Artikeln bekannt sind.



## Ihre Vorteile noch einmal zusammengefasst

### Lexware Warenwirtschaftsprodukte 2012

#### **Briefmarken kleben ist Vergangenheit!**

- › Neu, innovativ und modern! Frankieren war noch nie so einfach und bequem!

#### **Individuell und flexibel**

- › Mehr Freifelder für individuelle Kundenanforderungen!
- › Bessere Performance auch bei großen Datenmengen möglich

#### **Rechtlich auf der sicheren Seite**

- › Die gesetzlichen Vorgaben der Finanzämter werden beim Betriebsprüferexport 2012 und beim Rechnungsausgangsbuch erfüllt



## Was ist neu bei Lexware lohn+gehalt 2012



## **NEU** in den **Lexware Personalprodukten 2012**

- › **Lexware lohn+gehalt 2012 | plus | pro | premium**
- › **Lexware fehlzeiten 2012 | pro**
- › **Lexware reisekosten 2012 | pro**

## Lexware Lohn+gehalt 2012 Gesetzliche Änderungen

- › SV-Rechengrößen für 2012
- › Steueränderungen 2012
- › Diverse Formularanpassungen
- › Werbungskostenpauschale (bereits ab 1.12.2011)
- › Wegfall KUG-Förderung
- › Ende von ELENA
- › ELStAM und die erweiterte Antwortzentrale
- › Sozialausgleich und neues Meldeverfahren



## Lexware Lohn+gehalt 2012 Gesetzliche Änderungen

### Wichtiger Hinweis:

Einige der Neuerungen sind noch im Gesetzgebungsverfahren oder in der Pilotphase, d.h. es kann hier noch zu Änderungen oder Verschiebungen kommen.



Lexware Lohn+gehalt 2012

## **NEU ab 1.12.2011 – Werbungskostenpauschale**

- › Rückwirkende Erhöhung der Werbungskostenpauschale für das Jahr 2011 von 920,- € auf 1.000,- €
- › Der gesamte Erhöhungsbetrag muss beim Lohnsteuerabzug Dezember 2011 berücksichtigt werden
- › Die Änderung der Lohnsteuerberechnung ist bereits mit der Aktualisierung Oktober 2011 umgesetzt

## Lexware Lohn+gehalt 2012

### Wegfall der KUG-Sonderförderung

- › Wegfall der KUG-Sonderförderung zum 31.12.2011 statt zum 31.3.2012
- › Im Detail entfallen:
  - Pauschale Erstattung von 50 Prozent der vom Arbeitgeber allein zu tragenden Beiträge zur Sozialversicherung
  - 100 Prozent Erstattung der AG-SV-Beiträge ab dem 7. Monat Kurzarbeit
  - Pauschale Erstattung der vollen AG-SV-Beiträge bei Qualifizierungsmaßnahmen von mindestens 50 Prozent der Ausfallzeit
- › Rückbau der Programmänderungen durch Auslaufen des Konjunkturpaket II per 31.12.2011

## Lexware lohn+gehalt 2012

### ELStAM und die erweiterte Antwortzentrale

- › Das neue Verfahren der elektronischen Lohnsteuerabzugsmerkmale (ELStAM) ersetzt den Verfahrensweg von der Ausstellung der Lohnsteuerkarte durch die Gemeinden und die Aushändigung an die Arbeitnehmer.
- › Geplant war, dass ab 1.1.2012 die Besteuerungsmerkmale der Arbeitnehmer elektronisch übermittelt werden. **Der Verfahrensstart von ELStAM hat sich allerdings auf das 2. Quartal 2012 verschoben. Ein genaues Datum und Übergangsregelung stehen noch nicht fest. Lexware informiert!**
- › Was ist für den Anwender neu (ab Verfahrensstart):
  - Arbeitnehmer werden über das Programm an- und abgemeldet (Bericht zu Prüfzwecken)
  - Monatlicher elektronischer Abruf der Besteuerungsmerkmale durch den Arbeitgeber

Lexware Lohn+gehalt 2012

## **ELStAM und die erweiterte Antwortzentrale**

- › Was ist für den Anwender neu (ab Verfahrensstart):
  - Nutzung des bereits für die Übermittlung der LStB vorliegenden ELSTER-Zertifikats
  - Die Daten werden in der Antwortzentrale eingelesen und zur Übernahme in die Mitarbeiterstammdaten angeboten

# Lexware lohn+gehalt 2012

## ELStAM und die erweiterte Antwortzentrale

Lexware professional - <Musterfirma - Supervisor> - [Antwortzentrale]

Datei Bearbeiten Ansicht Berichte Verwaltung Extras Fenster ?

Hauptnavigation [F10] Startseite Mitarbeiter neu Bescheinigungswesen eService Personal Service Center

### Antwortzentrale

abgerufene Daten (3) dakota-Verarbeitungsprotokolle (4)

ELStAM-Änderungslisten abholen - Filter ausblenden

aktiv/erledigt aktiv

▼ 101, Thomann Nicole		
▼ Steuerdaten, ab 01/2012		<a href="#">Übernehmen</a>
Steuerklasse: 4		
Kinderfreibeträge: 2.0		
Faktor: 0.432		
▼ Steuerdaten, ab 02/2012		<a href="#">Übernehmen</a>
Konfession: keine		
▼ A97, Schmitz Holger		
▼ Steuerdaten, ab 02/2012		<a href="#">Übernehmen</a>
Freibetrag Jahr: 6.000 EUR	Freibetrag Monat: 500 EUR	

**Hinweis**

Diese Funktionalität steht nach dem Verfahrensstart von ELStAM (Elektronische LohnSteuerAbzugsMerkmale) zur Verfügung.

[Mehr Informationen](#) OK

## Lexware Lohn+gehalt 2012

### Sozialausgleich und neues Meldeverfahren

- › Ab 2012 wäre der Arbeitgeber zur Durchführung des Sozialausgleiches verpflichtet. Da der durchschnittliche Zusatzbeitrag für 2012 allerdings bei 0,- € festgelegt wurde, entfällt die Berechnung, es gibt keinen Anspruch auf Sozialausgleich.
- › Neues Meldeverfahren greift dennoch. Hierbei melden Krankenkassen auch an Arbeitgeber zurück:
  - Arbeitgeber muss für Mehrfachbeschäftigte in der Gleitzone (evtl. auch für BBG-Überschreiter in der KV), Meldungen an die Kassen schicken. Diese werden in dakota automatisch zum Versand bereitgestellt
  - Die Kassen melden für die Mehrfachbeschäftigten die Gesamtentgelte aller Arbeitgeber zurück an die Arbeitgeber

## Lexware Lohn+gehalt 2012

### Sozialausgleich und neues Meldeverfahren

- › Neues Meldeverfahren greift dennoch. Hierbei melden Krankenkassen auch an Arbeitgeber zurück:
    - Die zurückgemeldeten Entgelte können aus der Antwortzentrale über den entsprechenden Eintrag für die Berechnung übernommen werden
    - Das Programm berechnet die entstehenden Beiträge dann automatisch
    - Bei rückwirkenden Änderungen erfolgt eine automatische Korrektur
- Ziel: monatlich korrekte Beitragsberechnungen

## Lexware Lohn+gehalt 2012

### Ende von ELENA

- › Bereits am 18. Juli 2011 wurde in einer Presseerklärung mitgeteilt, dass ELENA schnellstmöglich eingestellt werden soll.
- › Sowohl Bundestag, als auch Bundesrat haben dem Gesetzentwurf kürzlich zugestimmt.
- › Sobald das Gesetz veröffentlicht ist:
  - Treten die Änderungen sofort in Kraft
  - Werden alle Funktionalitäten, Prüfungen und Eingabefelder im Zusammenhang mit ELENA zurückgebaut
  - Werden die Daten bei der Zentralen Speicherstelle (ZSS) gelöscht

# NEU

## in Lexware lohn+gehalt 2012

- › **Rückbau Umstellungsassistent Tätigkeitsschlüssel** – ab Januar 2012 steht dieser Assistent nicht mehr zur Verfügung
- › Achtung: Die Umstellung muss spätestens vor der Dezember-Abrechnung erfolgt sein (Umstellungsaufwand beachten)
- › Neue Mitarbeiter werden seit Juli 2011 mit dem neuen Tätigkeitsschlüssel angelegt

**Lohn + Gehalt - Tätigkeit**

Neue Angaben zur Tätigkeit

Neuen Tätigkeitsschlüssel eintragen

Berufsbezeichnung

Schulbildung

berufl. Ausbildung

Arbeitnehmerüberlassung

Vertragsform

---

Alte Angaben zur Tätigkeit

A:  Berufsbezeichnung

B:  Stellung im Beruf

Ausbildung

Hinweis: Diese Angaben sind ab Abrechnungsmonat Juli 2011 nicht bearbeitbar. Bei der Erfassung von neuen Mitarbeitern werden diese automatisch gebildet.

---

Angaben zur Personengruppe

Bezeichnung

# NEU

## in Lexware lohn+gehalt 2012

- › Meldungen werden automatisch zeitlich abgegrenzt (Meldezeiträume bis 30.11.2011 mit dem alten Tätigkeitsschlüssel, Meldezeiträume ab 1.12.2011 mit dem neuen Tätigkeitsschlüssel)
- › Änderung der Ansicht nach Wechsel in das Jahr 2012

**Lohn + Gehalt - Tätigkeit**

Neue Angaben zur Tätigkeit

Neuen Tätigkeitsschlüssel eintragen

Berufsbezeichnung

Schulbildung

berufl. Ausbildung

Arbeitnehmerüberlassung

Vertragsform

---

Alte Angaben zur Tätigkeit

A:  Berufsbezeichnung

B:  Stellung im Beruf

Ausbildung

Hinweis: Diese Angaben sind ab Abrechnungsmonat Juli 2011 nicht bearbeitbar. Bei der Erfassung von neuen Mitarbeitern werden diese automatisch gebildet.

---

Angaben zur Personengruppe

Bezeichnung

## NEU

### in Lexware lohn+gehalt 2012

- › Abrechnung von FSJ, FÖJ und Bundesfreiwilligendienst möglich (ab 2012)
- › Dienstwagenänderungen nun auch in der Standardversion (Abrechnung nach der 1 % Methode; neue Datenfelder und Berechnungen)
- › Änderungen bei AAG: stundenweise Berechnung der Erstattung bei teilweisem Beschäftigungsverbot (Schwangerschaft)
- › Programmverbesserungen:
  - Performance Monatswechsel in pro / premium
  - Dakota – automatische Aktualisierung der Stammdaten
  - Anzeige Höchstzuschuss AG bei priv. KV unter Verwaltung – gesetzliche Rechengrößen – Bundesländer
  - Selbst angelegte Lohnarten werden farblich markiert

## Lexware Lohn+gehalt 2012 Ihre Vorteile im Überblick

### **Gesetzliche Aktualität und Abrechnungssicherheit**

› Steuer, Sozialversicherung u.v.m.

### **Neue nützliche Programmfunktionen**

› Abrechnung von FSJ, FÖJ und Bundesfreiwilligendienst

### **Hilfreiche Programmverbesserungen**

› V.a. Performance Monatswechsel in Pro / Premium

› dakota - Automatische Aktualisierung der Stammdaten



# Was ist neu bei Lexware fehlzeiten pro 2012



## › Neue Standardstatistiken

Statistikverwaltung				
Bezeichnung	Statistikart	von	bis	Mitarbeiterauswahl
Altersstruktur 2012 (System)	Altersstruktur			alle aktuellen Mitarbeiter
Betriebszugehörigkeit 2012 (System)	Betriebszugehörigkeit			alle aktuellen Mitarbeiter
Fehlzeitenstatistik 2012 (System)	Fehlzeiten	01.01.2012	31.12.2012	alle aktuellen Mitarbeiter
Krankheitstage 2012 (System)	Fehlzeiten	01.01.2012	31.12.2012	alle aktuellen Mitarbeiter
Gleitzeittage 2012 (System)	Fehlzeiten	01.01.2012	31.12.2012	alle aktuellen Mitarbeiter
Geburtsstagsliste 2012 (System)	Geburtsstagsliste	01.01.2012	31.12.2012	alle aktuellen Mitarbeiter
Altersliste 2012 (System)	Geburtsstagsliste	01.01.2012	31.12.2012	alle aktuellen Mitarbeiter
Verfügbare Personalsstunden 2012 (System)	Personalkapazitaetsplanung	01.01.2012	31.12.2012	alle aktuellen Mitarbeiter
Krankheit 2012 (System)	Wochentagsuebersicht	01.01.2012	31.12.2012	alle aktuellen Mitarbeiter

## › Aktualisierte Schulferien (bis einschließlich Sommer 2013) und Feiertagsdaten bis Ende 2013

## Was ist neu bei Lexware fehlzeiten pro 2012



- › Anhang der Urlaubskarte bei Genehmigungs- oder Stornierungs-E-Mails eines Urlaubsantrags (inkl. Erinnerungsfunktion)
- › Mehr Sicherheit: Abgeschlossene Urlaubsjahre nicht mehr änderbar
- › Unterscheidung und Pflege in der Fehlzeitenverwaltung, ob eine Arbeitsunfähigkeitsbescheinigung vorliegt oder nicht
- › Weitere Programmverbesserungen

## Was ist neu bei Lexware reisekosten pro 2012



- › Gesetzliche Aktualisierung der Aus- und Inlandspauschalen sowie der Sachbezugswerte (für Verpflegung und Übernachtung) für 2012
- › Pflege Fahrtenbuch mit Nachkommastelle (100 Meter, analog Tachostand)
- › Berichtswesen: Zusammenfassung für das Finanzamt (Anhang Steuererklärung)
- › Online-Belege aus elektronischen Kontoauszügen einlesen
- › Zielorte mit Kilometerangaben verbinden

## Was ist neu bei Lexware reisekosten pro 2012



- › Vereinfachung der Erfassung von Pauschalen:  
Änderungen bei firmeninternen Regelungen können automatisch für alle Auslandspauschalen (200 Länder) angewendet werden
- › **Bei Erstversionen:**  
Neues Kartenmaterial im Routenplaner  
(Deutschland/Europa inkl. Stadtpläne)

# Mehr Sicherheit für Ihre Daten!

## Lexware datensicherung

Lexware datensicherung online ist in Ihrer Software bereits integriert.



The screenshot shows the Lexware financial office plus software interface. The main window title is "Lexware financial office plus <Musterfirma>". The menu bar includes "Datei", "Bearbeiten", "Ansicht", and "Extras". The left sidebar shows a navigation menu with options like "Zentrale", "Buchhaltung", "Lohn+Gehalt", "Fakturierung", "Business Cockpit", and "Hilfe- & Supportcenter". The main content area displays a "Lexware scout Technik - Assistent 1 von 2: Datensicherung" dialog box. This dialog has three steps: "Hinweise zur Sicherung", "Angaben zur Datensicherung", and "Datensicherung". The "Hinweise zur Sicherung" step is active, showing a "Hinweise zur Sicherung" section with the text: "Mit diesem Assistenten sichern Sie Ihre Lexware-Daten auf Ihrem Computer oder einem externen Datenträger, um diese vor Verlust oder Beschädigung zu schützen." Below this, it states: "Neu: Zusätzlich zu einer regelmäßigen Sicherung Ihres Datenbestandes auf Ihrem Computer, bietet Ihnen Lexware ein weiteres Plus an Sicherheit mit Lexware datensicherung online." A section titled "Ein weiteres Plus an Sicherheit mit Lexware datensicherung online" lists several benefits:
 

- Ihre Daten sind absolut sicher vor Gefahren wie Blitzeinschlag, Brand, Diebstahl etc.
- Ihre Daten werden nach höchsten EU-Sicherheitsstandards im Microsoft Rechenzentrum aufbewahrt.
- Kalkulierbare monatliche Kosten und 6 Wochen gratis testen.
- Es sind keine zusätzlichen Softwareprogramme oder externe Datenträger mehr notwendig.
- Speichern Sie Ihre Lexware-Daten einfach, praktisch und blitzschnell online.

 A "Jetzt aktivieren" button is visible at the bottom right of the dialog. The interface also includes a "Hilfe" button and navigation buttons like "< Zurück", "Weiter >", and "Abbrechen".

## Ihre Vorteile auf einen Blick

### Lexware datensicherung

- › Absolut sicher vor Gefahren wie Blitzeinschlag, Brand, Diebstahl etc.
- › Keine zusätzliche Software notwendig - die Online-Sicherung erfolgt direkt aus Ihrem Lexware Programm.
- › Kein umständliches Speichern auf externe Datenträger, die Sie anschließend sicher verwahren müssen.
- › Speichern Sie Ihre Lexware-Daten einfach, praktisch und blitzschnell online.
- › Mehr unter: <http://www.plusservices.lexware.de/online-daten-sicherung.html>



## Nutzen Sie unsere Leistungen:

- den ProLogica Lexware Aktualisierungs-Service
- das ProLogica Veranstaltungsprogramm
- Unser Know-How für Ihre tägliche Arbeit!

## Nutzen Sie den ProLogica Lexware Aktualisierungs-Service

### ■ Vorteil für Sie

Der Preis für das Update ->

Ein Ansprechpartner vor Ort

Unsere Hotline ist zum Ortstarif erreichbar!

Hilfe / Anfragen per email an [Lexware@prologica.com](mailto:Lexware@prologica.com)

Vergünstigter Stundensatz bei Aufträgen an die ProLogica GmbH

### ■ Was müssen Sie tun:

Einfach die Erklärung unterschreiben, dass Sie mindestens das nächste Update über uns beziehen möchten.

**5% Rabatt**

## Nutzen Sie das ProLogica Veranstaltungsprogramm

### Aktuelle Software- und Gesetzesänderungen

Mit unserer jährlichen Lexware Update-Tagung bringen Sie an einem halben Tag Ihr Wissen auf den neusten Stand und kennen sowohl die Neuerungen der Software als auch die wesentlichen gesetzlichen Änderungen.

### Lexware lohn+gehalt Update 2012

**Wann: Sonnabend, den 07.01.2012 9:00-13:00 Uhr**

**Teilnahmegebühr 169,00 €+ MwSt.**

### Lexware buchhalter Update 2012

**Wann: Sonnabend, den 07.01.2012,14:30-18:30 Uhr**

**Teilnahmegebühr 169,00 €+ MwSt.**

Vielen Dank für Ihre Aufmerksamkeit!

Für weitere Fragen

stehen wir Ihnen  
gerne zur Verfügung

Telefon: 030/767 03 123  
oder per email:  
[lexware@prologica.com](mailto:lexware@prologica.com)



Wir haben für Sie einen Wandkalender vorbereitet.



# Umsatz rauf – Kosten runter! Lexware eCRM

Kompetente Betreuung,  
individueller Service  
und eine ausgezeichnete  
Kundenbindung sind  
Erfolgsfaktoren!

Dies gelingt spielend  
mit Lexware eCRM,  
unserem webbasierten  
Kundenmanagement

Ideale Ergänzung zu den  
Warenwirtschaftsprodukten  
durch nahtlose Integration  
und Datenübernahme

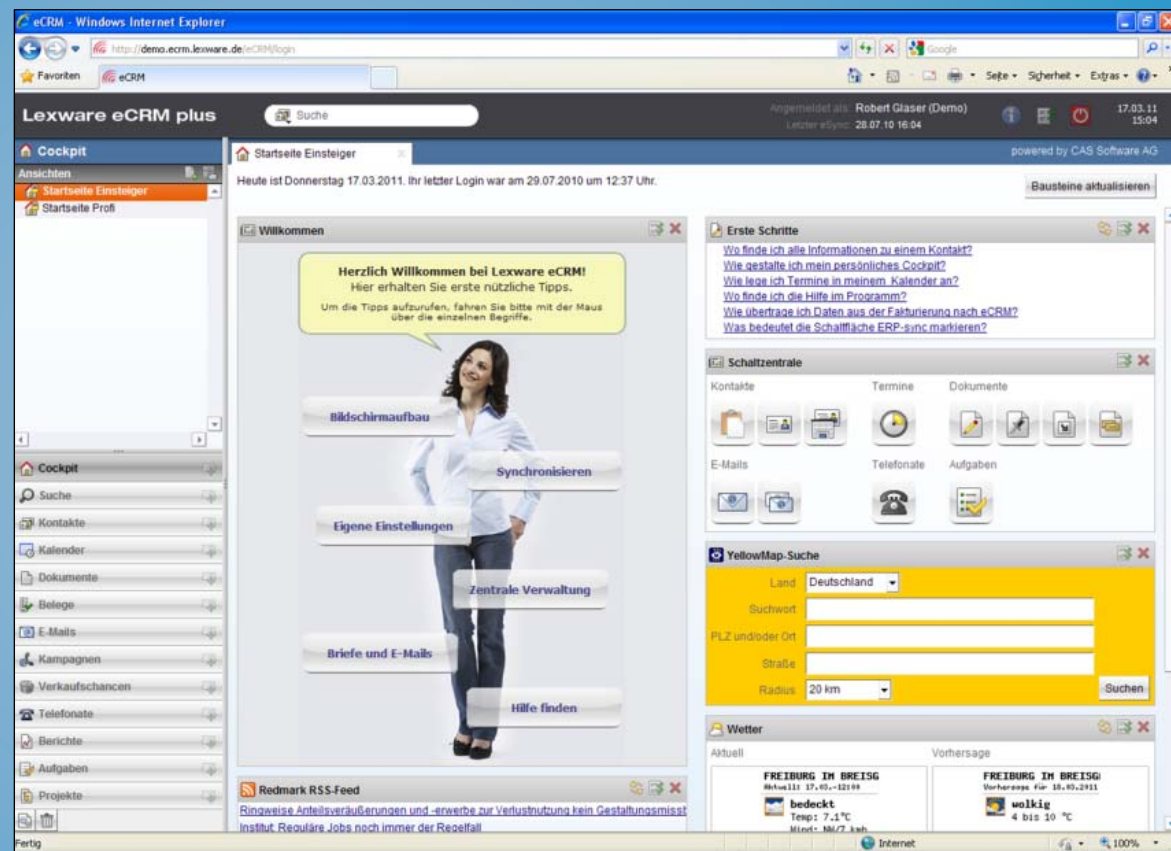

## Ihre Vorteile auf einen Blick

### Lexware eCRM

- › Mehr Umsatz durch gezieltere Kundenansprache
- › Geringe Kosten durch höhere Vertriebseffizienz
- › Souverän planen und effizient arbeiten
- › Volle Kostenkontrolle durch flexibles Lizenzmodell (Lizenzen sind monatlich kündbar)
- › Kein Softwarekauf, keine Installation, immer und überall verfügbar



## Jetzt 30 Tage kostenlos testen!

### Lexware eCRM

- › Auch nutzbar ohne ein weiteres Lexware Produkt (stand-alone-Variante)
- › Einfacher Datenabgleich mit den Lexware Faktura-, Warenwirtschafts-, Branchen- und Office-Programmen möglich

**Jetzt kostenlos und unverbindlich 30 Tage lang testen!**

- › Weitere Informationen unter: [ecrm.lexware.de](http://ecrm.lexware.de)



## Mobile Lösungen von Lexware: Lexware zeitmanagement



Windows Client und APP für Windows Mobile, Android und iOS kostenlos!

[zeitmanagement.lexware.de](http://zeitmanagement.lexware.de)

## Ihre Vorteile auf einen Blick

### Lexware zeitmanagement

Erfassen Sie Ihre Arbeitszeiten überall und rund um die Uhr!

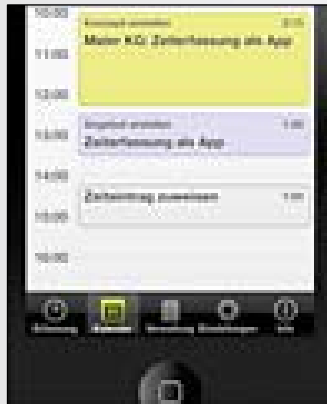

Verwalten Sie Ihre Kunden, Projekte, Tätigkeiten und Budgets!



Stets den Überblick behalten – Reporting leicht gemacht

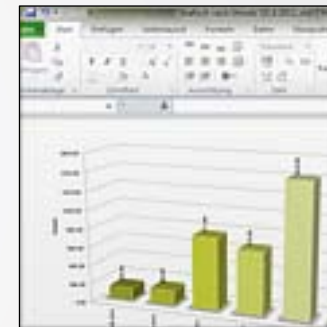

[zeitmanagement.lexware.de](http://zeitmanagement.lexware.de)